

MONTERINGSANVISNING LINEA SKYVEDØR

Kontroller alltid leveransen at den er fri for skader og at alle komponenter er på plass.

Det du trenger til montasjen:

- Målbånd
- Langt og kort vater
- Drill
- Montasjeskruer
- Fugemasse (lyd tette dører)
- Unbraco sett
- Skrujern, flatt og stjerne

Modulmål B x H	Åpningsmål B +5/+20 H +5/+20
Eksempel: M 10 x M 21	Min 1000x2095 Maks 1030x2110
M 13 x M 24	Min 1300x2395 Maks 1330x2410

For lydklassifiserte produkter skal monteringsanvisningen som følger døren signeres og legges sammen med dokumentasjon til dør/bygget den er montert i.

Døråpning kontrolleres; måles, vateres og sjekkes at vegg, dørsmyg er forskriftsmessig samt forsikre seg om at rett dør er kommet på rett plass.

Når sveiset karm fjernes transportskinen i bunn av karm.

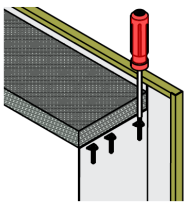

Alternativ 1. 3-delt stålkarm settes sammen på et plant underlag ved at topp/sider sammenføres som vist på tegning, og at hjørnene låses med medfølgende skruer.

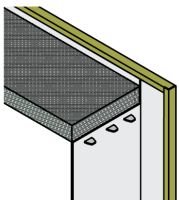

Alternativ 2. 3-delt stålkarm settes sammen på et plant underlag ved at topp/sider sammenføres som vist på tegning, og at tappene vrir ca 45 grader slik at hjørnene låses.

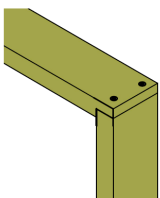

Usammensatt trekarm settes sammen på et plant underlag ved at topp/sider sammenføres som vist på tegning, og skrues sammen. Det anbefales forboring for å unngå sprekkdannelse.

MONTERINGSANVISNING LINEA SKYVEDØR

Karm løftes forsiktig inn og plasseres i senter av veggåpningen (sideveis-slik at avstanden mellom karm og vegg er lik på begge sider)

Juster en karmhylse i hvert hjørne forsiktig ut slik at disse holder karmen på plass i vegg. Ved trekarm uten hylser brukes kiler.

Juster så samtlige av karmhylsene slik at karmen er i lodd i begge retninger, samt at toppstykke er i vater.

Kontroller så at diagonalene er innenfor et avik på maks 2 mm.

Trekarmen settes 15 mm ut fra vegg på dørsiden.

Gerikten på stålkarmen (bygger 15 mm) plasseres inntil vegg på dørsiden.

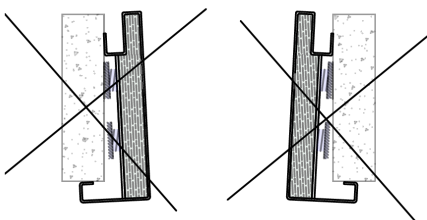
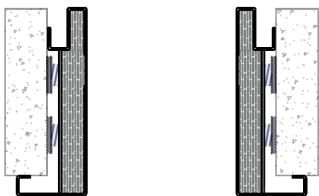
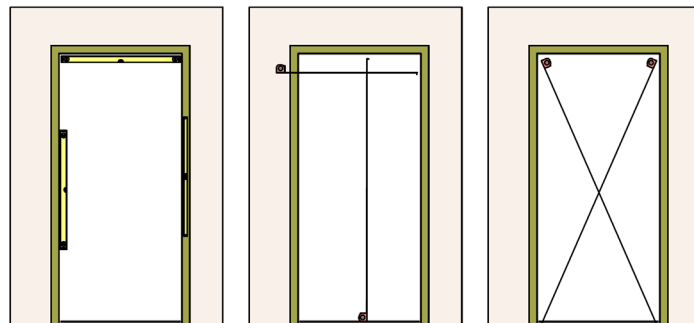
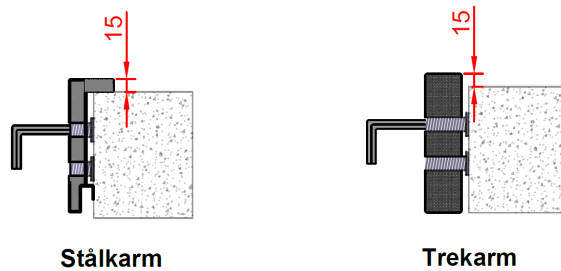

Når karm er kontrollert og diagonalene, samt vater og lodd er på plass skrues (og ev. bore og plugge ved mur eller betong) sidene fast med egnet montasjeskruer, kontroller igjen om sidene er i lodd, ev. juster ved behov.

Ved lyddør, skal det fuges fra begge sider.

Vanlig akrylfugemasse kan benyttes.

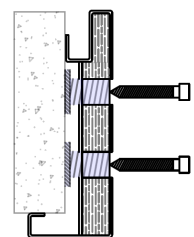

MONTERINGSANVISNING LINEA SKYVEDØR

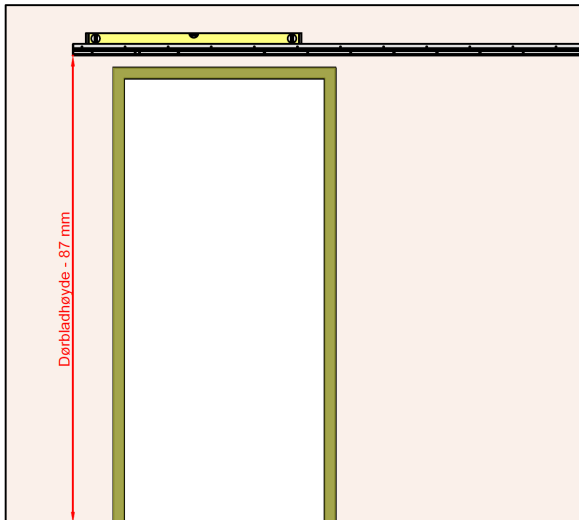

Kapp til ønsket lengde på skinnen.

Skru opp bakstykket av skinnen.

Bunnen av bakstykket skal festes dørbladshøyde minus 87 mm fra gulv.
Eks. $d = 2260 \text{ mm} - 87 \text{ mm} = 2173 \text{ mm}$.

Denne skal være i vater.

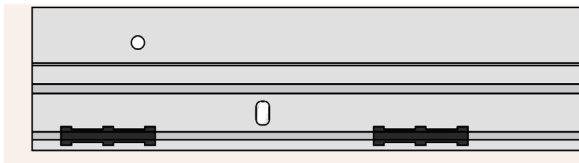

Monter alle klipsene i bakstykket.
Sørg for en jevn avstand mellom dem.

Hvis det er pasientheis må skinnen kappes etter størrelsen på utkapp i veggen.

NB! Her er det viktig å ha klips så nærme alle fire endene av skinnen som mulig.

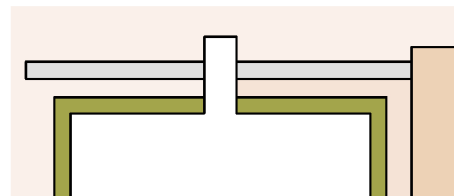

Klips på ytterdelen av skinnen på bakstykket.

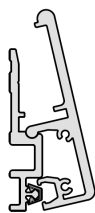

Skru på festebrakettene til endestykkene i begge ender av skinnen.

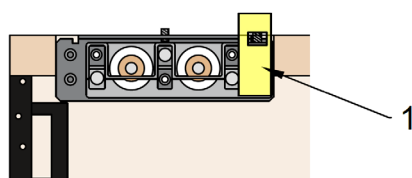
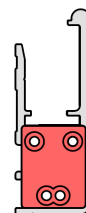

Heng døren på skinnen.

Fjern transportbeskyttelsen (1) fra hjulsettene og juster skruen (2) for å hindre at dørblad kan hoppe av skinnen.

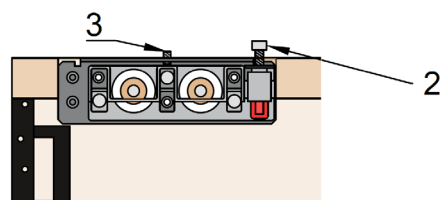

Juster høyden til dørblad med justeringskrue (3). Skal være 10 mm klaring fra dørblad til gulv.

Ved pasientheis er det viktig å justere alle tre hjulsettene slik at dørbladet går jevnt fra skinne til skinne.

MONTERINGSANVISNING LINEA SKYVEDØR

Uklasset dør:

Styreklossen skal monteres 10 mm fra innside karm. (Se detalj A)
Plasser den slik at døren har like stor avstand mellom dørblad og karm i både topp og bunn. (Se detalj B)

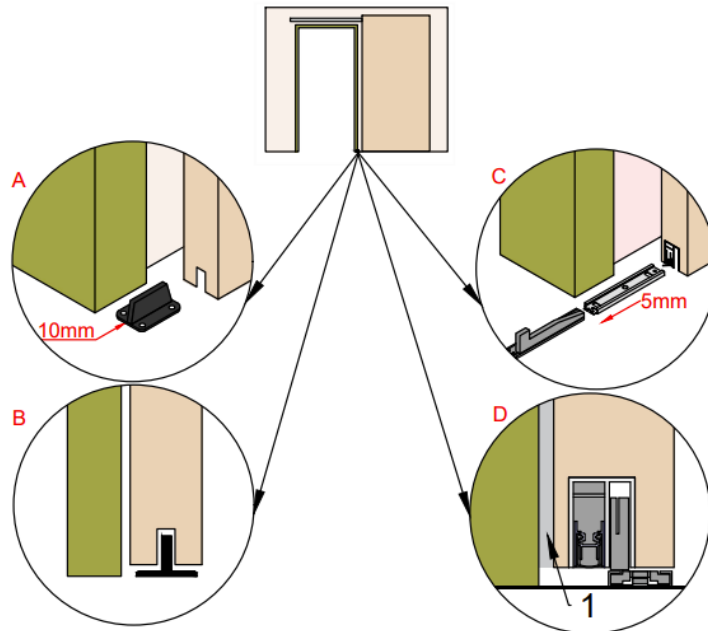

Lyddør:

Styreklossen skal monteres 5 mm ut i lysåpningen. (Se detalj C)

NB! Ikke skru den til gulvet før plasseringen inn/ut (se detalj D) er i orden.

Plasser den slik at man får jevnt trykk på pakning (1) mellom karm og dør. (Detalj D)

Dørstopperne eller softclose monteres i begge ender av skinnen og tilpasses slik at når døren er lukket er geriktene på karm skjult bak dørbladet.

Med lydklassifiserte dører er det viktig å påse at pakning i dørblad treffer gerikt rundt hele karmen.

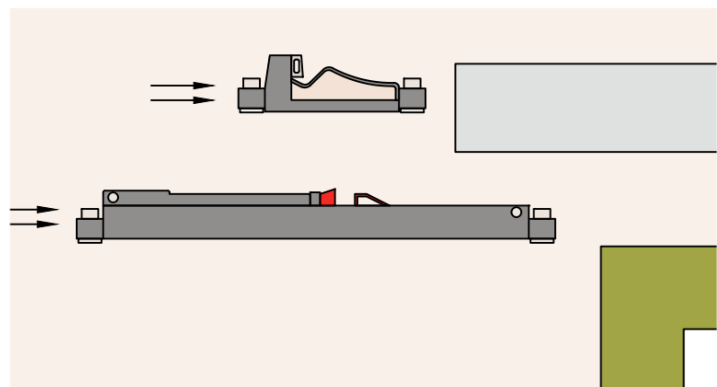

Så monteres endestykkende i begge ender av skinnen.

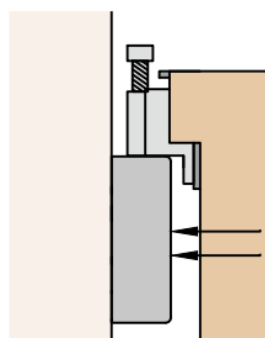

MONTERINGSANVISNING LINEA SKYVEDØR

Mottak/Reklamasjon:

NS 8409 §12 angir at det er kjøpers ansvar å kontrollere varer ved mottak.

- Synlige skader på varer/emballasje skal anmerkes på fraktbrev eller følgeseddel før varene ut kvitteres.
- Savnes gods ved mottak, skal dette noteres på fraktbrev før det signeres.
- Usynlige skader som kan skyldes transporten skal meldes til transportør umiddelbart og senest innen 7 dager etter mottak

Om transportskaden eller det savnede godset gjelder et krav mot Nordicdoor, skal dette meldes til Nordicdoor umiddelbart.

Andre reklamasjoner skal varsles så snart som mulig.

Legg inn reklamasjon via hjemmesiden, alternativ via epost til reklamasjon@nordicdoor.no

For å sikre best mulig reklamasjonsoppfølging skal følgende informasjon følge med reklamasjonssaken fra kunde:

- Ordnummer
- Posisjonsnummer/dørnummer (og bilde av etikett på topp/side av dørblad/karm)
- Kort beskrivelse av skade
- Bilder av skade
- Kontaktperson
- Kontaktinformasjon: Telefonnummer/epost Leveringsadresse

Lagring:

Dører og karmen skal lagres stående eller liggende på stabilt underlag med minst 10 cm avstand til gulv. Vær obs på fabrikkmontert beslag, dette må ikke skades eller skade inntil stående/-liggende dører. Beslag etc. som leveres separat skal oppbevares innendørs. Påse at interne transporter ikke skader produktene eller emballasjen slik at overflateskader oppstår.

Sjekkliste montering

- Diagonalene innenforbi maksimalt avvik på 2 mm
- Karm er i vater/lodd
- Monteringshylser/kiler har godt anlegg mot stender/vegg.
- Monteringskruser i alle festepunkter
- Avstand dør og karm er jevn rundt hele døren
- Justert sluttstykke slik at dørblad får jevnt press mot pakning
- Dytting og fuging av karm til klassifiserte dører

